VISIT…

LANZAROTE Caliente.com

《バイエル 80 番－90 番程度》

タタリ神 II－うばわれた山－

【『もののけ姫』サウンドトラックから】

Piano Arranged by Hitomi Kawata

久石　譲　作曲

★ワン・ポイント・アドヴァイス：とても不気味な旋律。全てを飲み込んでしまうが如く、大きな気持ちになって弾きましょう。A は和音の下二音を左手、上一音を右手で弾くと良いでしょう。又、B の左手もオクターブが届かぬ場合は、上一音を省いても良いでしょう。右手は、各音符を強調する様に弾きましょう。
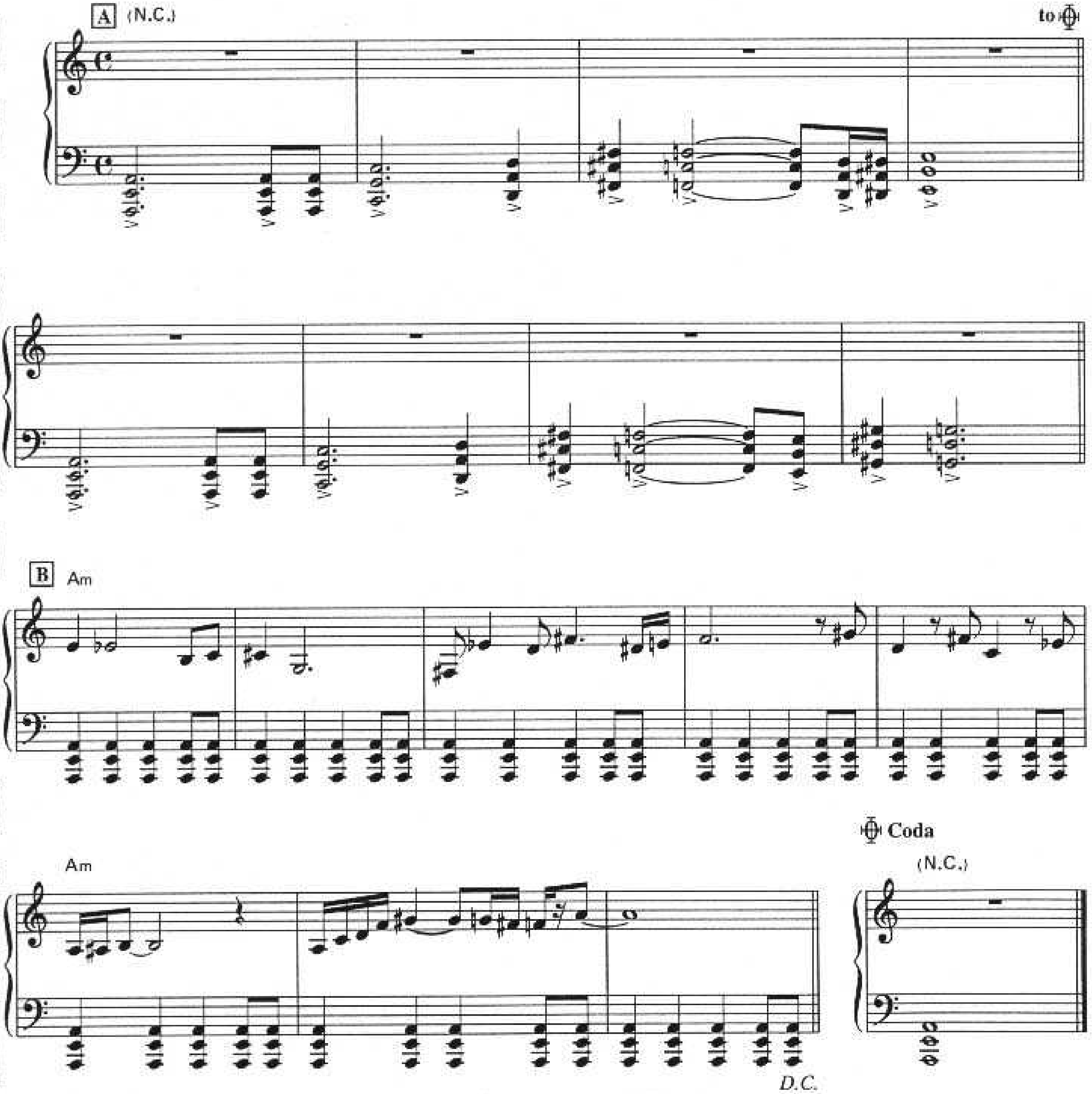
Moderato (♩ ≒ 92)